BILL KID

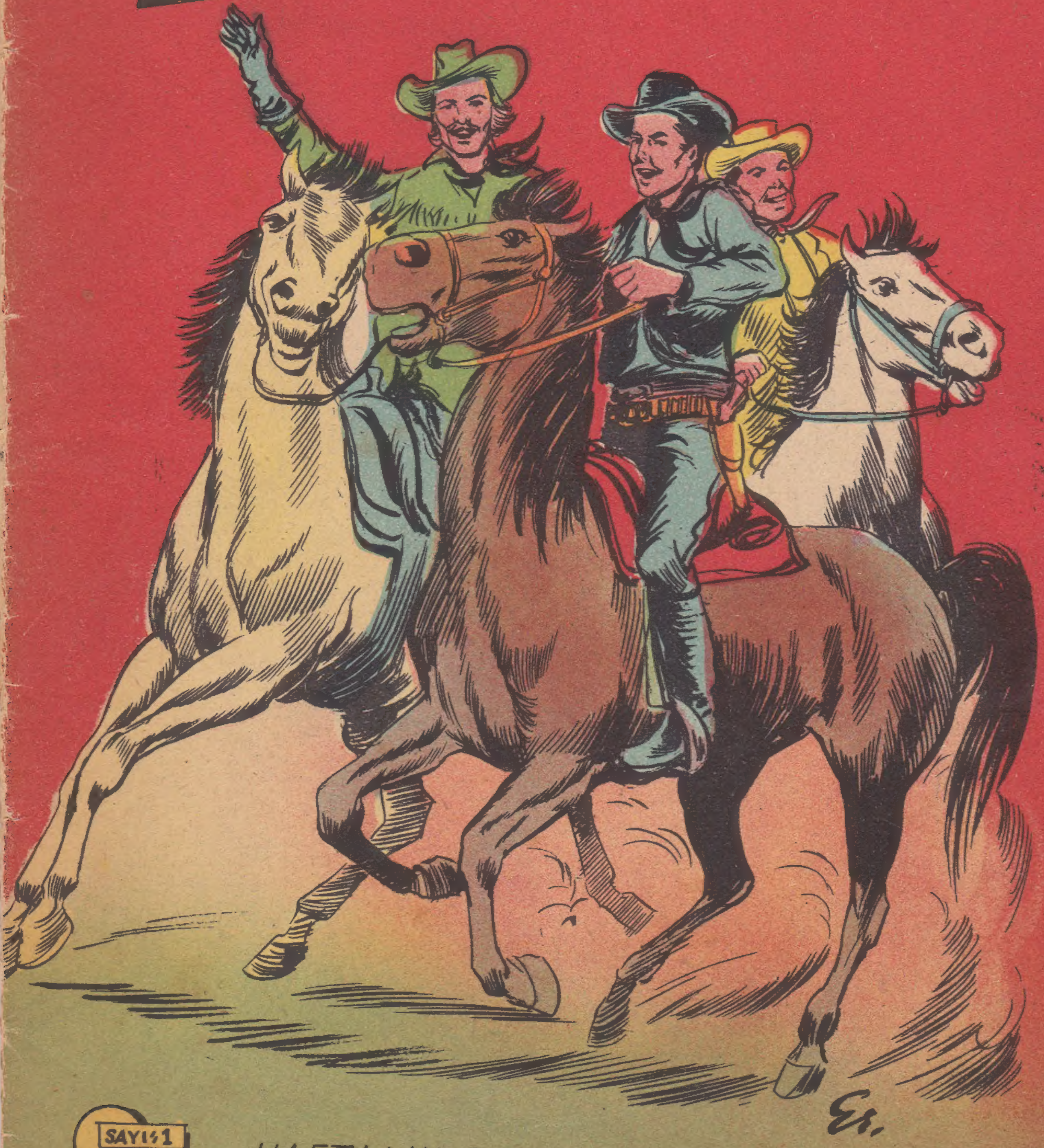

SAYI: 1
Kr: 30

HAFTALIK ÇOCUK MECMUASI

K.K

RATİGANIN ATI BİRDEN TÖKEZLEDİ VE TEPE TAKLAK BEYNİNİN ÜSTÜNE DÜŞTÜ....
PA!
AAAH!..
2
ÇOCUKLAR BABALARNIN BAŞ UCUNDA TOPLANDILAR....
YARASI AĞIRMI?
DAVİD! ÇABUK BİR DOKTOR GETİR. BİZ BABAMIZI ÇİFTLİĞE GÖTÜRECEĞİZ!..
YARIM SAAT SONRA DAVİD, BİR DOKTORLA BERABER ÇİFTLİĞE GELDİ...
İŞTE DOKTOR! BABAM NASIL ?..
ÇOK GEÇ!.. ÖLMÜŞ!...
DAVİD'İ BİR ÜRPERME ALMIŞTI....
TENEKECİNİN BEDDUASI : « HEPİNİZ ATTAN DÜŞÜP GEBERİN!»...
TENEKECİNİN BED DUASI BÜTÜN ÖLÜM VADİSİNE YAYILMIŞTI. HİÇ KİMSE ONUN BED DUASINA EHEMMİYET VERMEDİ. AMA, JASPER RATİGANIN ÖLÜMÜNDEN SONRA FELAKETLER BİR BİRİNİ TAKİP ETTİ. ÇİFTLİKTEN ZARAR ETMİYE BAŞLADILAR. BİR KAÇ SENE SONRA AMERİKADA DAHİLİ HARP BAŞLADI. İKİ BÜYÜK KARDEŞ, SET İLE DİK SÜVARİ OLUP HARBE GİTTİLER. VE HER İKİSİDE ATTAN DÜŞÜP ÖLDÜLER..
BU KISMIN HİKAYESİ DAHİLİ HARPTEN BİR KAÇ SENE SONRASINA AİTTİR. ÖLÜM VADİSİNE GELEN DÖRT YABANCIYI YAKIŞIKLI BİR KOVBOY KARŞILADI.
GÜNAYDIN! ADIM VİL BONEY! BİR ŞEY Mİ İSTİYORSUNUZ ?..
EVET! BENİM DE ADIM ROD DRAGO. PETROL ARAYICISIYIM. BUNLAR DA ADAMLARIM. RATİGANLAR İLE İŞİMİZ VAR!..
VİL BONEY PETROLCULARLA KONUŞURKEN....
İŞTE RATİGANLAR!
İKİ KARDEŞLER DEĞİL Mİ?
EVET! JONATAN VE DAVİD. BABALARI VE İKİ OĞLU ATTAN DÜŞEREK ÖLDÜLER...

TONATAN VE DAVID ORADAKİLERE YAKLAŞTILAR. TONATANIN HUYU BABASININKİNE BENZİYORDU....
BİZ TOPRAKLARIMIZ DA YABANCI İSTEMEYİZ. SİZE İHTAR EDİYORUM, BURADAN ÇIKIN!.
SAKİN OLUN BAY RATİGAN. İSMİM ROD DRAGO... SİZE ÇİFTLİK İÇİN 50.000 DOLAR TEKLİF EDİYORUM. BURADA PETROL ARAYACAĞIM...
3
DAVİD' İN GÖZLERİ PARLADI...
TONATAN İŞİTİYORMUSUN? 50.000 DOLAR. BORÇLARIMIZI ÖDER YENİ BİR HAYATA BAŞLIYABİLİRİZ...
SEN KES SESİNİ. BİZ BU TOPRAKLARI SATMIYORUZ. HAYDI ÇEKİN ARABANIZI...
TONATAN ATINI SÜRDÜ VE UZAKLAŞTI. DAVİD ONU TAKİP ETTİ....
GENÇ ADAM TEKLİFİMİZİ EFENDİCE KARŞILADI... AMA ÖBÜRÜ ÇOK KABA BİR ADAM...
EVET TONATAN RATİGAN BABASININ YERİNİ ALIYOR. TENEKECİNİN BEDDUASI ONU DA BULACAK.
O DA NE?
VİL ONA HER ŞEYİ ANLATTI VE ATINA ATLADI...
BÜTÜN GÜN DEDİKODU EDECEK DEĞİLİZ.. HOŞÇA KAL DRAGO! TEKRAR GÖRÜŞÜRÜZ..
GÜLE GÜLE!. HİKAYE ÇOK HOŞUMA GİTTİ!.
DRAGONUN GÖZLERİ PARLADI. GÜLÜMSÜYORDU..
NİYE GÜLÜYORSUN REİS... BU HERİFİN YÜZÜNDEN MİLYONLARCA DOLAR ZİYANDAYIZ...
PETROL BİZİM OLACAK. BEDDUA TONATANI BULACAKTIR. DAVİT YALNIZ KALINCA ÇİFTLİĞİ SATACAK!.
TONATAN HER SABAH ATIYLA ÇİFTLİĞE GİDERDİ. ERTESİ GÜN YOLUNA HALAT GERMİŞLERDİ....
GELİYOR. İŞARET EDİNCE HALATI ÇEKİN!.

1-4

BİRAZ SONRA TONATAN ATTAN YERE DÜŞTÜ.
AAAH!..
4
ÖĞLE ÜZERİ DAVİD, YÜZÜ KİREÇ GİBİ KASABAYA İNDİ...
NE OLDU RATİGAN? HAYALET GÖRMÜŞ GİBİSİN!..
AĞABEYİM DE TIPKI BABAM VE İKİ KARDEŞİM GİBİ.. TENEKECİNİN BEDDUASI ÇIKTI...
VİL, TİTREYEN DELİKANLIYI İÇERİYE ALDI...
SİZ ÇOK ANLAYIŞLISINIZDIR VİL BONEY.. SİZE DANIŞACAĞIM. ŞİMDİ ÇİFTLİĞİ SATMAM DOĞRU OLURMU?.. KORKUYORUM. BEDDUADAN KORKUYORUM....
BİLMEM! BELKİ SATIP GİTMEN İYİ OLUR AMA KARAR SENİN!..
BİRAZ SONRA DAVİD VİL'DEN AYRILDI...
ALAKANIZA TEŞEKKÜRLER VİL BONEY.. ÇİFTLİĞİ SATACAĞIM!..
İYİCE DÜŞÜN YİNE... TENEKECİNİN BEDDUASI SAÇMA... ONDAN KORKMA....
DAVİD GİDİNCE VİL'İ BİR DÜŞÜNCE ALDI. TONATAN'IN ÖLDÜĞÜ YERE GİTTİ...
İŞTE BURADA ÖLMÜŞ... BABASI GİBİ KAPAKLANMIŞ. AMA NE İÇİN BU İŞ BURADA BAŞINA GELDİ. SAKIN?..
......
VİL ETRAFA GÖZ GEZDİRMİYE BAŞLADI VE BİRDEN HAYRETLE İRKİLDİ....
O DA NE?.. BURAYA BİR İP BAĞLANMIŞ VE SONRADAN DA ÇEKİLMİŞ... DEMEK TONATAN ÖLDÜRÜLDÜ?...

VİL ATINA ATLARKEN DÜŞÜNÜYORDU.
TONATANIN ÖLÜMÜNÜ KİM İSTİYEBİLİR? ROD DRAGO ÇİFTLİĞİ SATIN ALMAK İSTİYORDU...
5
VİL DOĞRUCA MASKESİNİN VE ELBİSELERNİN SAKLI BULUNDUĞU TEPEYE GİTTİ. BİR SANİYE İÇERSİNDE BİL KİD OLUVERMİŞTİ. MASKELİ SÜVARİ BİL KİD.
BU DRAGONUN İŞİ ŞEYTAN! ŞERİF İSE DELİLSİZ, DRAGOYA BİR ŞEY YAPAMAZ. AMA BİL KİD....
KARA ŞEYTANIN ÜZERİNE SIÇIRADI...
BU SIRADA ROD İLE RATİGAN, BİR MASA BAŞINDA KARŞILIKLI OTURUYORLARDI...
KARAR VERDİK. 50.000 DOLAR. ÇİFTLİK BENİM OLACAK!.
ROD ELİNİ UZATARAK DAVİDDEN SENEDİ ALMAK İSTEDİ...
FAKAT O SIRADA İKİ EL SİLAH SESİ İŞİTİLDİ...
AAAH!
ELİNİ SENETDEN ÇEK DRAGO. DAVİDE AĞABEYİSİNİ ÖLDÜRDÜĞÜNÜ SÖYLE...
BİL KİD GELDİ!.
DRAGO SİLAH ÇEKMEK İSTEDİ. FAKAT ACI BİR ÇIĞLIK ATARAK YERE YUVARLANDI..
DAVRANMAYIN!..
AAAH!..
EYVAH KOLUM!..

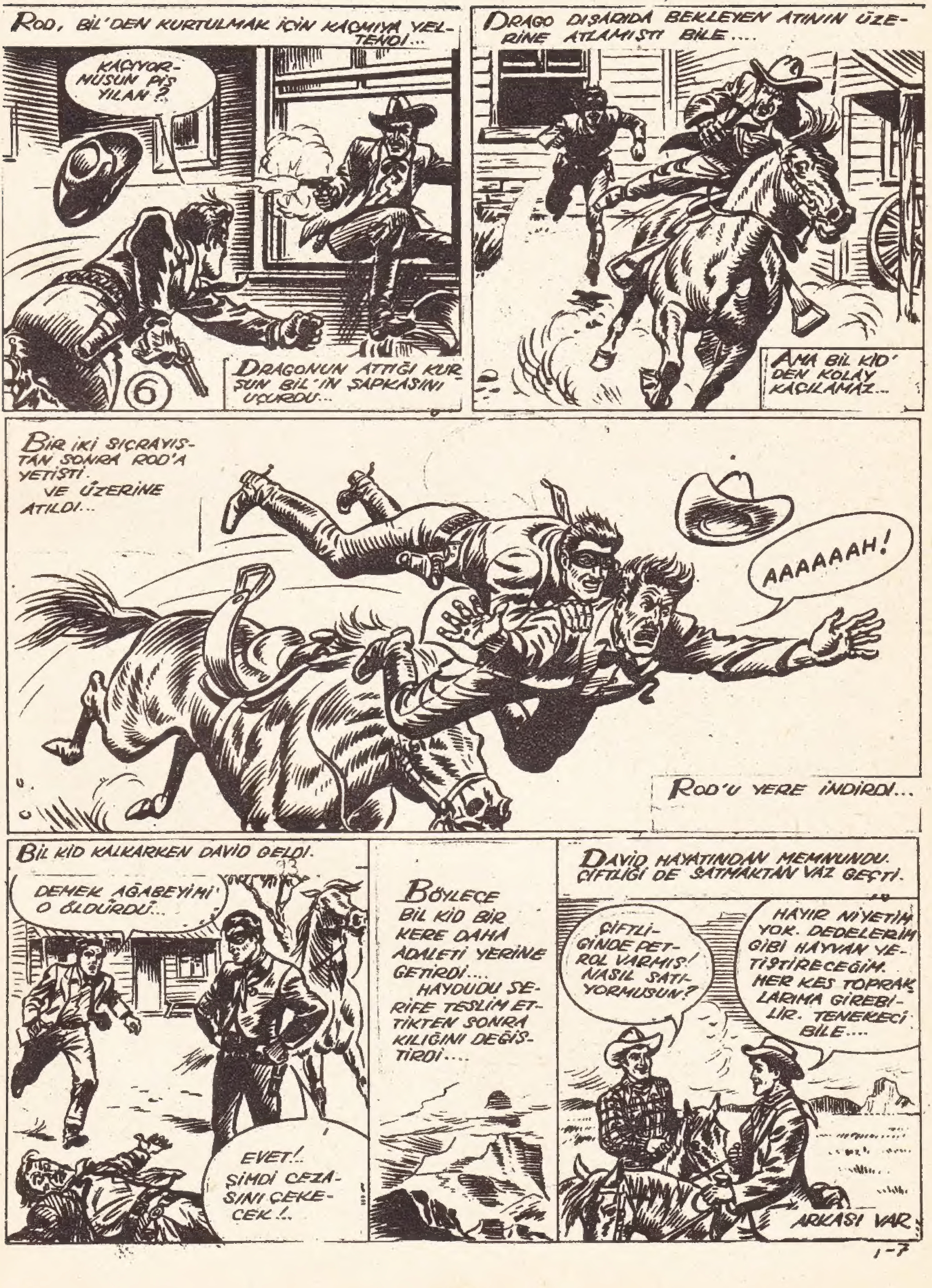
ROD, BİL'DEN KURTULMAK İÇİN KAÇMIYA YELTENDİ...
KAÇIYORMUSUN PİS YILAN?
6
DRAGONUN ATTIĞI KURŞUN BİL'İN ŞAPKASINI UÇURDU...
DRAGO DIŞARIDA BEKLEYEN ATININ ÜZERİNE ATLAMIŞTI BİLE....
AMA BİL KİD'DEN KOLAY KAÇILAMAZ...
BİR İKİ SIÇRAYIŞTAN SONRA ROD'A YETİŞTİ. VE ÜZERİNE ATILDI...
AAAAAAH!
ROD'U YERE İNDİRDİ...
BİL KİD KALKARKEN DAVİD GELDİ.
DEMEK AĞABEYİMİ O ÖLDÜRDÜ...
EVET!.. ŞİMDİ CEZASINI ÇEKECEK!..
BÖYLECE BİL KİD BİR KERE DAHA ADALETİ YERİNE GETİRDİ.... HAYDUDU ŞERİFE TESLİM ETTİKTEN SONRA KILIĞINI DEĞİŞTİRDİ....
DAVİD HAYATINDAN MEMNUNDU. ÇİFTLİĞİ DE SATMAKTAN VAZ GEÇTİ.
ÇİFTLİĞİNDE PETROL VARMIŞ! NASIL SATIYORMUSUN?
HAYIR NİYETİM YOK. DEDELERİM GİBİ HAYVAN YETİŞTİRECEĞİM. HER KES TOPRAKLARIMA GİREBİLİR. TENEKECİ BİLE....
ARKASI VAR.

KOVBOYLAR KRALI HIKOK

DELİKANLI BAR'A DOĞRU İLERLEDİ....
SAHİ SİZ POLİS MÜDÜRÜ-MÜSÜNÜZ?
EVET OĞLUM.. ADIM: JAMES BUTLER. DEMEK BENİ TANIYORSUN!..
SALOON
MEŞHUR POLİS MÜDÜRÜ HAYDUTLARI YAKALAMIŞTI. AZ SONRA BARDA OTURMUŞ KARNINI DOYURUYORDU....
HAYDUTLAR İSE KASABADAN UZAKLAŞIYORLARDI...
O HERİFİ GÖZÜMÜZ GÖRMESİN!
BU AT DA HİÇ KOŞAMIYOR...
ŞUNLARA BAK MARTA. FARELER KAÇIYOR!
O SIRADA İÇERİ BİR ÇİFTÇİ GİRDİ....
HİKOK! DOSTUM NERELERDESİN
JİM LARSEN! ESKİ DOSTUM!.. NASILSIN?.. KIZIN NASIL?..
JİM ELİNİ ŞAKAĞINA DAYADI: TİR TİR TİTRİYORDU...
BİLİYORUM DOSTUM. BEN DE ONUN İÇİN GELDİM. KIZIM JULIA KAYIP... KAÇIRILDI
ANLAT JİM. NASIL OLDU?.. ÇABUK!..
KIZ KARDEŞİMLE BİRLİKTE ANNE ANNESİNE GİDERKEN KAÇIRILDI..
PEKİ
KAÇIRAN BİLİNİYOR MU?..
JİM LARSEN CEBİNİ YOKLADI!
GÜMÜŞ BAŞLI OKU MASAYA KOYDU....
SADECE GÜMÜŞ BAŞLI BİR OK BULDUK!
MEMFİSLİ BİRİ BU OKUN KİMLERDE OLDUĞUNU BİLİYOR. FAKAT; 10.000 DOLAR İSTİYOR. BİR ÇEYENLİ. BU İŞLE MEŞGUL OLURMUSUN HİKOK!..
HİKOK, KIZI BULACAĞINI VADETTİ. ERTESİ GÜN ŞEHRE İNDİ. CEBİNDE 20.000 DOLAR VARDI...
HİKOK, ŞEHRE GİDEN GEMİYE BİNDİ.
HAYDİ CİPSİ.. BU İŞ BİZİ OLDUKÇA UĞRAŞTIRACAK!..
AZ SONRA GEMİ HAREKET ETTİ!..

HİKOK, ARKASINDA BİR TAKIM SESLER DUYDU..
KOLUNA SAKLADIĞIN KAĞIDI ÇIKAR.
BANA BAK! KENDİNE GEL! YOKSA KARIŞHAM...
SAKALLI ADAM AYAĞA KALKTI VE BİR SİLAH SESİ.
VURULDUM!..
BEN SANA İHTAR ETMİŞTİM!
ADAM ALAYCI KONUŞUYORDU.
BU ARA BAŞKASI DA TABANCA ÇEKTİ. FAKAT HİKOK, MÜDAHELE ETTİ.
AY! BİLEĞİM!..
ARKADAN VURMAK DOĞRU DEĞİL. KARŞISINA ÇIK!..
TEŞEKKÜR EDERİM BAYIM. HAYATIMI KURTARDINIZ.
ADAM PARALARI ALARAK AYAĞA KALKTI..
HAYDİ! BİR ŞEYLER İÇELİM!..
İYİ OLUR!
GALİBA KUMARBAZSINIZ. SAHİ HİYLE YAPTINIZMI?
AZICIK CANIM!.. ONLAR DA KUMARBAZ. ONLARA DERS VERMEK İSTEDİM. BU PARALARI MEMFİSLİ YETİMLERE VERECEĞİM...
3
ARKASI VAR
BU SIRADA GÖRDÜĞÜ ŞEY HİKOKU KIZDIRDI..
NEREYE GİDİYORSUNUZ?..
ARKADAŞININ SAAT ZİNCİRİNDE BİR GÜMÜŞ OK BAŞI SALLANIYORDU. BU, ONDAKİ OK BAŞININ AYNIYDI....

MEÇHUL ÜLKE!
ALO! FRED SENMİSİN?.. BEN MAX EN KISA ZAMANDA BANA GEL. SANA SÖYLİYECEKLERİM VAR.
TANINMIŞ DAĞCI VE MÜHENDİS MAX VİGOR, BİR GÜN ATLAS DAĞLARINDA BULUNAN AYAŞA TEPESİNE ÇIKMIYA KARAR VERDİ. DAHA EVVELDEN BU İŞE TEŞEBBÜS ETMİŞ OLAN DOSTU FREDİN DE GELMESİNİ ARZU EDİYORDU...
1
İŞTE AYAŞA: 4250 m. YÜKSEKLİĞİNDE...
BENİMLE GELMENİ İSTİYORUM. SANA İTİMAD EDİLEBİLİR.
ONLARI DAĞIN ETEĞİNE GÖTÜRECEK OLAN HARİTALARI TANZİM ETMEK İÇİN ARKADAŞIYLA GÖRÜŞMEK İSTİYORDU...
KONSERVELERİ UNUTMIYALIM.
İKİ DOSTUMUZ YOL HAZIRLIKLARINI YAPTILAR. ZİRA DAĞIN ETEĞİNE VARINCIYA KADAR, GÜNLERCE YOL YÜRÜYECEKLERDİ.
HADİ BAKALIM İHTİYAR DOSTUM.
MERAK ETME ARKANDAYIM!
ŞAFAKLA HAREKET ETTİLER...
DAĞIN BİR YAMACI GÜR BİR YEŞİLLİKLE KAPLIYDI. ETRAF SIK ORMANLARLA DOLU İDİ.
MAX VE FRED, DİĞER KAFİLE EFRADINI GERİDE BIRAKARAK KÜÇÜK BİR KAYANIN ÜZERİNE ÇIKTILAR. DAĞA TIRMANMADAN ÖNCE MANZARAYI HAYRAN HAYRAN SEYRETTİLER.
VE BİRAZ SONRA İLK TEPEYE TIRMANMAYA KARAR VERDİLER...

AKŞAM OLMUŞTU ÇADIRLARI KURDULAR. AYAŞAYA ERTE-Sİ GÜN ÇIKMIYA KARAR VERDİLER.
2
BU GÜN HAVA HARİKULADE GÜZEL..
GÜNEŞ DOĞARKEN KAMPLARNI ÇOKTAN TOPLAMIŞLARDI..
ŞİMDİ SENİN DE-MİR ADALELE-RİNİ SEYRE-DECEĞİZ..
3
KISA BİR YÜRÜYÜŞTEN SONRA ZOR-LUKLARLA KARŞILAŞTILAR...
DAĞ KOLAY KOLAY GEÇİT VER-MİYORDU. VERDİĞİ GEÇİTLERSE ÇOK TEHLİKELİYDİ...
MAX ŞİMDİ IKI BÜKLÜM, TABİİ BİR BACADAN YU-KAR ÇIKIYORDU.
BRAVO MAX.!
BİZİM KAHRAMANLAR BİR BİRLERİNE BİR İPLE BAĞLI İDİ-LER. TAM MANASİYLE KAYALA-RA YAPIŞMIŞLAR, DEV ATLAS-LARI MAĞLUB ETMİYE AZMET-MİŞLERDİ...

FAKAT BIRDENBIRE İP KOPTU. MUVAZENESİNİ KAYBEDEN FRED KAYALARA TUTUNMIYA VAKİT BULAMADAN AŞAĞIYA UÇTU.
3
MAX, FREDİN DÜŞÜŞÜNÜ, TA GÖZDEN KAYBOLUNCAYA KADAR TAKİP ETTİ. ONU KURTARMAK İÇİN HİÇ BİR ŞEY YAPAMAZDI...
FRED!.. FRED!...
MAX TEPENİN ÜSTÜNDE ÇIRPINIYORDU. AMA HEPSİ BOŞTU. ONUN NEREDE OLDUĞUNU ARTIK GÖREMİYORDU BİLE...
FRED... ESKİ DOSTUM!...
ONU ARAMIYA BAŞLADI...
İNİŞ ÇOK ZORDU. AZ SONRA MAX YOLUNU KAYBETTİ...
CÜCE KAFATASINA BENZİYOR BUNLAR...
BİR KAÇ SAAT YÜRÜDÜKTEN SONRA KENDİSİNİ BİR MAĞARANIN KAPISINDA BULDU.
AZ SONRA YERDE ETLERİ ÇÜRÜMÜŞ İNSAN CESETLERİ GÖRDÜ. YANLARINDA ESKİMİŞ BİR İPEKAİ VARDI. MERAKLA İÇERİ GİRDİ...

BIR KILOMETRE SONRA...
ÇOK DERIN BIR MAĞARAYA GIRDI. UZAKTA KIPIRDIYAN ŞEYLER ONU ÇOK ŞAŞIRTTI...
MAĞARADA YAŞAYAN CÜCELER MAX'A SALDIRMIYA HAZIRLANDILAR...
KAYALARDAN AŞIYORLAR VE ÜZERINE DOĞRU GELIYORLARDI...
MAX BIR SÜTUNA DAYANDI VE BEKLEDI...
MAX, CÜCELERE ACIDI VE TÜFEĞINI HAVAYA BOŞALTMAKLA IKTIFA ETTI...
CÜCELER TÜFEĞIN SESINDEN KORKARAK YERLERE KAPANDILAR VE MAX'I TANRI ZANNETTILER...
NEREYE GIDIYORUZ?
CÜCELER, MAX'A, KENDILERNI TAKIP ETMESINI IŞARET ETTILER.

YÜRÜYEREK YER ALTI ŞEHRİNE VARDILAR. BUNLAR DÜNYA İLE ALAKASI OLMAYAN ACAİP İNSANLARDI...
5
ONU KABİLE REİSİNE GÖTÜRDÜLER. MAX' ENDİŞELENİYORDU...
YALNIŞ ANLIYORSUNUZ. BEN DE BİR İNSANIM...
MAX' MERAMINI ANLATMAK İÇİN BİR KAÇ DİL TECRÜBE ETTİ. NİHAYET REİSLE ANLAŞTILAR. ONLAR MAX'I TANRI ZANNEDİYORDI.
VE REİSE KIYMETLİ BİR HEDİYE SUNDU.
BU CÜCELER İYİ İNSANLAR
O GECE ORADA YATTI. ERTESİ SABAH FRED'İ ARIYACAKTI...
ARKASI VAR
NİHAYET YANINA BİR KAÇ CÜCE ALARAK BURASINI TERKETTİ...

SAHİBİ VE YAZI İŞLERİNİ FİİLEN İDARE EDEN: ÖZCAN EĞELİ - YIL: 1 - SAYI: 1
2-HAZİRAN 1955 PERŞEMBE. - APA OFSET BASIMEVİ -